

飯塚コスモスコモン 少年少女合唱団 第20回定期演奏会



4月26日(日) 開場 13:30
開演 14:00

中ホール

チケット 一般 500円
全席自由 学生(高校生以下) ... 300円

好評発売中

※未就学児入場無料



ピアノ
金澤さやか



ピアノ
大谷夏子



指揮
金澤凌



指揮
長野公宣

Program プログラム

- 1部 愛唱歌ステージ・歌えバンバン・エール ほか
- 2部 声はつながり 夢の世界を・地球星歌 ほか
時をこえる
- 3部 合唱ミュージカル・星空の紙ヒコーキ

プレイガイド イツカコスモスコモン 0948-21-0505

【主催】(公財)飯塚市教育文化振興事業団 【共催】飯塚市教育委員会
【お問い合わせ】イツカコスモスコモン TEL.0948-21-0505

第23回 心のバリアフリー 愛♡いっぱいコンサート

4月18日(土) 開場 13:30
開演 14:00 大ホール

入場
無料

※要整理券 整理券配布開始日時
3月3日(火) 9:00~

第1部 ♪アンサンブル演奏 第2部 ♪ピアノソロ演奏

ゲスト

- ・歌…竹森正真(特別出演)
- …長野公宣
- ・リズムミックダンス教室
- ・車いすダンス

第3部 ♪音楽劇「ふしぎの国のアリス」

- 友情出演
- ・リズムミックダンス教室



Twinkle・Catsは、障がいのあるメンバーのミュージックサークルです。
発足と同時に始めた“愛いっぱいコンサート”は、第23回目となりました。
これまで、多くの方々にご来場いただきまして、温かいご声援をたくさんいただきました。
感謝の気持ちでいっぱいです。今回の公演も、皆、はりきって練習しています。
どうぞお問い合わせの上でご来場ください

お問い合わせ イツカコスモスコモン 0948-21-0505 / Twinkle・Cats 0948-53-3337 (古賀)



イツカ
コスモスコモン

バックヤードツアー



日時 **5月16日(土)**

13:00~(1時間30分程度)

定員 15名程度

対象 小学生以上 ※小学3年生以下は保護者の付き添いが必要

申込開始 3月10日(火)9:00~

申込方法 お電話(0948-21-0505)または事務室へ

参加費
無料

"禁断の舞台裏"へ潜入できる特別ツアー!

天井裏の照明装置や音響操作、舞台が動く瞬間など、普段は絶対に見られない秘密が次々と明らかに!

探検隊になった気分でワクワクがいっぱい、家族みんなで楽しめる特別な体験です!

ツアーの内容

- 舞台の裏側探索
- プロのスタッフと直接お話し
- 音響、照明システムの操作体験 など

※急な階段の昇降があります。動きやすい服装をお願いします。

次回予告

コスモスシネマ COSMOS CINEMA

5月23日(土)

ヒックとドラゴン

主演: メイソン・テムズ

チケット

全席自由

一般..... 500円

こども..... 300円

(小学生以下)※3歳未満はひざ上無料

発売日

3月27日(金)

発売初日の受付 窓口 / 午前 9:00~
電話 / 午前 10:00~



プレイガイド | イツカコスモスコモン... 0948-21-0505 ・ユメシティのおがた... 0949-25-1007

© 2025 Universal Studios and Dreamworks Animation LLC. All Rights Reserved.

昨年コンサート風景

イツカコスモスコモン

IIZUKA BRASS FESTIVAL

2026

イツカ☆ブラスフェスティバル2026
~須川展也の吹奏楽の旅~

須川展也 (サクソフォン・指揮) ©Toru Hasumi

外圍祥一郎 (ユーフォニアム) ©Masanori Doi

3月15日(日)

開場 13:30 開演 14:00

大ホール

好評
発売中

チケット

一般..... 1,200円

全席自由

高校生以下..... 800円

※当日各200円増 ※未就学児の入場はご遠慮ください。

■出演

- ・ミュージックディレクター 須川展也 (サクソフォン・指揮)
- ・ゲスト 外圍祥一郎 (ユーフォニアム)

■出演団体(予定)

- ・飯塚市立飯塚第一中学校吹奏楽部
- ・飯塚市立小中一貫校幸袋校音楽部
- ・飯塚市立庄内中学校吹奏楽部
- ・飯塚市立筑穂中学校吹奏楽部
- ・飯塚市立二瀬中学校吹奏楽部
- ・飯塚市立穂波西中学校吹奏楽部
- ・嘉麻市立稲築西義務教育学校吹奏楽部
- ・嘉麻市立山田中学校吹奏楽部
- ・桂川町立桂川中学校吹奏楽部
- ・近畿大学附属福岡高等学校吹奏楽部
- ・嶋田学園飯塚高等学校吹奏楽部
- ・福岡県立嘉穂高等学校吹奏楽部 / 附属中学校吹奏楽部
- ・福岡県立嘉穂東高等学校吹奏楽部
- ・アンビシャス ウィンドアンサンブル
- ・飯塚吹奏楽団
- ・イツカブラスアカデミー
- ・嘉穂高等学校楽友会
- ・旬管オルケスタ
- 【中学校・高校・一般の五十音順】

主 催: (公財) 飯塚市教育文化振興事業団 / イツカ☆ブラスフェスティバル実行委員会
 共 催: 飯塚市教育委員会
 後 援: 嘉麻市教育委員会・桂川町教育委員会・筑豊吹奏楽連盟・西日本新聞社

プレイガイド | イツカコスモスコモン... 0948-21-0505
ユメシティのおがた... 0949-25-1007

初心者クラス募集

～「遊びの中での学び」で
新たな交流のきっかけづくり～

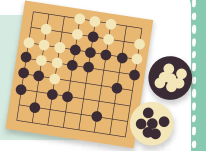

囲碁ってなんだろう。むずかしそう!

そんな風に思っている方が多いのでは？

囲碁ほどシンプルで親しみやすいゲームはありません。

囲碁をまったく知らないかたでも、9路盤(マス目×横9×縦9)で、先生がわかりやすく楽しく教えてくれます!!

対局した人同士がすぐに仲良くなれるとても優れたコミュニケーションツールです。この機会にまずは触れてみませんか。

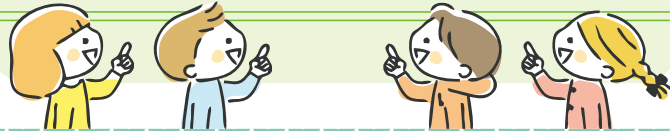

日時 ①5月9日 ②5月16日 ③5月23日 ④5月30日
※全土曜日 9:45(受付9:30)～11:30

会場 第2会議室

講師 遊びの中に囲碁を取り入れた、元庄内幼稚園でプロ囲碁棋士(故)安田泰敏九段と活動していた教諭のみなさん

対象者 小学生～一般 **持参物** 筆記具

参加費 小学生500円
一般(全4回テキスト代として)1000円 ※9路盤プレゼント

申込先 ①電話 ②コスモスコモン窓口
申込期間: 3月13日(金)10:00～4月15日(水)17:00

※5名以上のお申込みで開講となります。

食のセミナー

Vol.17

ポジティブ・エイジングな食べ方

2月に開催した第1回「基礎から考える腸活」を踏まえ、より詳しい内容をお伝えします。今回のみご参加いただく方にもわかりやすく楽しくお伝えします。

第2回 「具体的な腸活」

申込
受付中

腸活の基本は「腸に良いことをする」前に「腸に悪いことをしない」こと。昨年好評だった温活も腸活には欠かせない要素です。具体的な食べ方や食べ物・生活についてお伝えします。

日時 3月21日(土) 展示ホール
14:00(13:30)～15:30

持ってくるもの 筆記用具

お申し込み方法 お電話でお申し込みください

入場無料 ※要申込

講師 五十嵐 和恵 (健康管理士一般指導員)

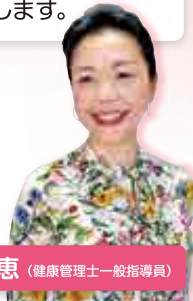

音楽イメージ絵画教室

日程 調整中

時間 10:00～12:00

講師 安武 聡太

教室の様子は
Instagramに
投稿しています。
詳細情報は次号
掲載予定!



※写真は昨年の様子です。

申込期間 5月8日(金)～6月5日(金)

筑豊B1ミュージック フェスティバル2026

開催決定!

開催日 9月13日(日) 時間未定

会場 中ホール

募集团体 10バンド *応募多数の場合は、
選考の上決定させていただきます。

募集開始 3月15日(日)～4月30日(木)

要項などの詳細は、
HP・チラシ・ポスターでご確認ください。



チケットのお求めは、窓口・お電話で

令和8年4月1日から、チケット送付方法がかわります。

電話で予約された場合

- ・窓口引取り(1週間以内の引取りをお願いしています)
- ・窓口引取りに出来ない方
代金引換郵便でお送りしますので、郵便配達員の方にお支払いください。
- チケット代金+代金引換郵便代620円(代引送料/手数料)
- ※チケット代金5万円以上の方は、代引引換郵便代がかわります。

イツカコスモスコモン クラブ会員特典 公演ご招待

COSMOS CINEMA『ヒックとドラゴン』

当選者会員番号 004 036 040

飯塚コスモスコモン少年少女合唱団
『第20回定期演奏会』

当選者会員番号 002 018 028

飯塚市立図書館
イベントのお知らせ
TEL 0948-22-5552



4月1日(水)9:30～

飯塚図書館再オープン

詳しくはHPまたはSNSをご覧ください

EVENT SCHEDULE イベントスケジュール

🕒 時間 🏷️ 料金 👤 主催者 📞 お問い合わせ

3月

| | | | |
|--------|--|-----------------------|--|
| 1日(日) | 柳田理科雄 空想科学サイエンスショー | 中ホール | 14:00(13:30)~15:30 おとな 1,500円/子ども(中学生以下) 700円/親子 2,000円 ※当日 親子500円増/おとな・子ども各300円増 📍 イヅカコスモスコモン 📞 0948-21-0505 |
| 4日(水) | 看護科通信課程 卒業証書授与式 | 中ホール | 10:00(9:30)~11:00 📍 関係者 📍 専門学校麻生看護大学校 📞 0948-25-8760 |
| 4日(水) | 看護科卒業証書授与式 | 中ホール | 13:30(13:00)~14:30 📍 関係者 📍 専門学校麻生看護大学校 📞 0948-25-8760 |
| 5日(木) | 出て!観て!感動!コモン・ステージ 「オカリナひまわり 春風・コンサート」 | 展示ホール | 13:30(13:00)~14:30 📍 無料 📍 イヅカコスモスコモン 📞 0948-21-0505 |
| 7日(土) | 嶋田学園飯塚高等学校吹奏楽部 | 大ホール | 7日 18:00(17:30)~20:00/8日 14:00(13:30)~16:00 📍 一般 1,500円/学生 1,000円 ※当日各500円増 📍 飯塚高等学校吹奏楽部 📞 0948-22-6571 |
| 8日(日) | HATAYAアンサンブルコンサート | 中ホール | 13:30(13:00)~16:00 📍 無料 📍 はたや楽器店 📞 0948-22-1058 |
| 11日(水) | 近畿大学産業理工学部卒業式 | 大ホール | 11:00(10:00)~15:00 📍 関係者 📍 近畿大学産業理工学部 📞 0948-22-5655 |
| 15日(日) | イヅカ☆ブラスフェスティバル2026 ~須川展也の吹奏楽の旅~ | 大ホール | 14:00(13:30)~16:00 📍 一般 1,200円/高校生以下 800円 ※当日各200円増 📍 イヅカコスモスコモン 📞 0948-21-0505 |
| 18日(水) | 春季春蘭展示会と呈茶 | 展示ホール | 10:00~15:00 📍 無料 📍 筑豊愛蘭会 📞 090-7292-7777 |
| 19日(木) | | | |
| 20日(金) | 飯塚市合併20周年記念式典 (みんなのまちづくりフェスタ) | 大ホール 中ホール 展示ホール | 10:30(9:45)~15:30 📍 無料 📍 飯塚市総務課 📞 0948-22-5500 |
| 21日(土) | オカリナ七重奏団ゴブ | 大ホール | 19:00(18:30)~21:00 📍 A席 6,500円/B席 6,000円 📍 (一財)民主音楽協会 📞 0948-25-5085 |
| 21日(土) | エレクトーン・ピアノ発表会 | 中ホール | 13:00(12:45)~16:00 📍 無料 📍 jet 📞 090-9598-5491 |
| 21日(土) | 食のセミナー ポジティブエイジングな食べ方Vol.17 第2回「具体的な腸活」 | 展示ホール | 14:00(13:30)~15:30 📍 無料 ※要申込 📍 イヅカコスモスコモン 📞 0948-21-0505 |
| 22日(日) | Dance Office発表会 | 大ホール | 15:00(14:30)~20:00 📍 無料 📍 Dance Office 📞 080-3994-7033 |
| 24日(火) | 東京芸術座公演「いぐねの庭」 | 中ホール | 24日 18:35(18:05)~20:50/25日 13:35(13:05)~15:50 📍 会員制 📍 飯塚市民劇場 📞 0948-22-9370 |
| 25日(水) | 童想会(フラダンスとバリトン・ソプラノ) | 展示ホール | 14:30(14:00)~16:00 📍 無料 📍 竹の森楽宴 📞 090-7453-7902 |
| 29日(日) | 第51回定期演奏会 | 大ホール | 14:00(13:00)~16:00 📍 500円 📍 嘉穂高等学校楽友会 📞 090-5938-6981 |
| 29日(日) | キングレコード寺井安江音楽事務所 カラオケのど自慢大会 | 中ホール | 9:30(9:00)~17:00 📍 無料 📍 キングレコード寺井安江音楽事務所 📞 080-6419-9894 |
| 29日(日) | 第30期 子どものためのドラマスクール発表公演 MAY?TANTEI! | 展示ホール | 昼公演 13:00(12:40)~14:30/夕方公演 16:00(15:40)~17:30 おとな 1,200円/子ども(4~18歳) 600円 📍 飯塚子どものためのドラマスクール 📞 0948-28-7319 |

4月

| | | | |
|-------------------|--|-------|---|
| 3日(金) | 令和8年度近畿大学産業理工学部入学式 | 大ホール | 11:00(10:00)~13:00 📍 関係者 📍 近畿大学産業理工学部 📞 0948-22-5655 |
| 5日(日) | 舞と唄と吟のおさらい会 春の宴 | 中ホール | 13:00(12:30)~16:00 📍 無料 📍 日本壮心流剣詩舞道九州昭武館 📞 090-5288-4809 |
| 5日(日) | 出て!観て!感動!コモン・ステージ 朗読11人会「大人のための朗読会」 | 展示ホール | 14:00(13:30)~16:00 📍 無料 📍 イヅカコスモスコモン 📞 0948-21-0505 |
| 12日(日) | ゴスペルスマイルコンサート ~With all of my heart♡~ | 中ホール | 14:00(13:30)~16:00 📍 無料 📍 ゴスペルスマイル 📞 090-2509-8322 |
| 16日(木)~ 19日(日) | 創業祭 | 展示ホール | 10:00~19:00 📍 無料 📍 株式会社エトウ時計店 📞 0948-22-0480 |
| 18日(土) | 第23回 心のバリアフリー 愛♡いっぱいコンサート | 大ホール | 14:00(13:30)~16:00 📍 無料 ※要整理券 📍 イヅカコスモスコモン 📞 0948-21-0505 |
| 26日(日) | 飯塚コスモスコモン少年少女合唱団 第20回定期演奏会 | 中ホール | 14:00(13:30)~15:30 📍 一般 500円/学生(高校生以下) 300円 ※未就学児入場無料 📍 イヅカコスモスコモン 📞 0948-21-0505 |
| 29日(水) | 竹森正貢先生 祝賀記念コンサート | 中ホール | 14:00(13:30)~16:00 📍 ※要招待券 📍 竹の森楽宴 📞 090-7453-7902 |



2026年度 イヅカコスモスコモンクラブ会員募集中!!



- 会員期間：4月1日（水）～2027年3月31日（水）
- 会費：継続 1,000円 新規 1,500円
- お申込方法：

窓口：入会申込書に必要事項をご記入のうえ、
会費をお支払いください。
会員カードをその場でお渡しします。

振込：振込用紙の摘要欄に「クラブ会員」とお書きのうえ、上記振込先に
会費をお振込みください。確認でき次第、会員カードをお送りします。
* 振込手数料は、お客様のご負担になります。

振込先

郵便局
店名 一七九店（イチナナキュウ店）
店番 179
口座 01750-2-84576
加入者名 飯塚コスモスコモン

会員特典

①チケット先行発売

自主（一部共催）公演の指定席チケットを、一般発売の7日前にご購入いただけます。

②自主公演料金10%引き

自主（一部共催）公演のチケット代金10%引で、2枚までご購入いただけます。

③優先入場

一般開場時間より、早めにご入場いただけます。

④公演ご招待

抽選で自主公演にご招待いたします。当選は秋桜散歩道で発表します。

⑤スタンプカード

自主公演のチケットをご購入300円ごと1スタンプ。

10個たまると次回自主公演チケットをご購入の際、300円券としてご利用いただけます。

※注意 ・会員カードは、ご本人のみご利用いただけます。

・特典は、窓口での購入に限ります。他プレイガイドなどでご購入の際は、適用されません。



出て！観て！感動！コモン・ステージ

大人のための朗読会 4月5日(日)

展示ホール 開場 13:30
入場無料 開演 14:00



梯 久美子 著
『この父ありて 娘たちの歲月』より
「私は父の最期のときを見守るために
この世に生を享けたのかもしれない」

渡辺 和子 著
『置かれた場所で咲きなさい』より
・人はどんな場所でも幸せを見つけることができる
・九年前に一生分の愛を注いでくれた父
・私を支える母の教え



下見すみ子さんの
ピアノ演奏で皆様をお迎えします
どうぞお早めにご来場ください！



◆お問い合わせ：朗読11人会0948-24-1610

音楽を学ぶ会

5月の陽だまりコンサート ～音楽発表会～

5月17日(日) 展示ホール 開場 13:00
入場無料 開演 13:30

5月の心地よい風に誘われ、
このたび歌の発表会を開催いたします。
コスモスコモンの練習室で、
クラシックの馴染みある曲から新しい曲まで、
心と身体の健康を願いながら
楽しく歌ってきました。

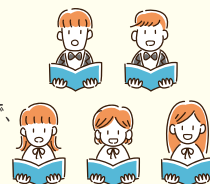

イヅカコスモスコモン ピアノKIDENコンサート開催決定

8月2日(日) 大ホール

1部 10:00～
2部 14:00～ 予定
開場は開演30分前

出演者
募集

出演者募集期間
5月16日(土)～6月13日(土)
9:00～ 17:00まで

* 詳細は、機関誌「秋桜散歩道5.6月号」もしくは
4月下旬以降のHP・チラシをご覧ください。

2026.3.29日

昼 開場 12:40 → 開演 13:00
夕 開場 15:40 → 開演 16:00

プレイガイド
イヅカコスモスコモン
▶0948-21-0505
(特非)こどもと文化のひろば
わいわいキッズいづつか事務局
▶0948-28-7319
(月・木・金 10～16時)

第30期

子どものためのドラマスクール 発表公演

好評
発売中

MAY?TANTEI!
～めいたんてい～

全席自由 前売券
こども(4～18才) 600円
おとな 1,200円 展示ホール

主催：飯塚子どものためのドラマスクール 共催：飯塚市教育委員会
協力：(特非)こどもと文化のひろば わいわいキッズいづつか、飯塚ドラマスクールの支える会

コスモスコモン支援事業紹介

飯塚コスモスコモン少年少女合唱団

現在は4月の定期演奏会に向けての練習が始まり、団員たちの表情にもいっそう熱が入っています。
上級生たちも、より良いハーモニーを目指して意見を出し合いながら取り組んでいます。
みなさんにステキな歌声を届けられるよう、がんばっていきます。



合唱団員募集中

小学生から高校生の団員を募集しています
ぜひコンサートを見に来てね



詳しくは
WEBを
チェック

【体験会】
初めて参加する子どもたちと
歌やゲームで盛り上がりました

トゥインクル・キャッツ

トゥインクル・キャッツはダウン症、自閉症など、様々な障がいのあるメンバーによるミュージックサークルです。

2004年にコスモスコモンの展示ホールで第1回愛いっぱいコンサートを開催し、来場者の多さから第5回からは中ホールでの開催に変更、その後も多くの方にご来場いただき、中ホールでも満席になるほど多くの方にお越しいただくまでになり、昨年からは大ホールで開催するまでになりました。

コスモスコモンでのコンサートだけでなく、地域イベントへの出演や福祉施設での慰問演奏などの活動も行っています。



イヅカコスモスコモン

〒820-0041 福岡県飯塚市飯塚14番66号

開館時間 9時～22時

休館日 毎週月曜日(月曜日が休日にあたる場合は、次の平日)
及び年末年始(12/29～1/3)

TEL 0948-21-0505

FAX 0948-21-0606

チケットをイヅカコスモスコモンでご購入の際は駐車券を窓口までお持ちください、60分の無料処理をいたします。
※当日券は対象外となりますのでご注意ください。
(飯塚文化会館地下駐車場・飯塚市営立体駐車場に限りです。)



HP

IG